

Nummer instelling : 21CW
 Naam instelling : HAS Hogeschool
 Plaats instelling : S HERTOGENBOSCH

Aantal opleidingen vt/dt/du, aantal unieke opleidingen, aantal hoofd- en
 neveninschrijvingen vt/dt/du, naar type ho cursusjaar 2018/2019

type hoger onderwijs	aantal voltijd opleidingen	aantal deeltijd opleidingen	aantal duale opleidingen	aantal unieke opleidingen	aantal voltijd inschrijvingen	aantal deeltijd inschrijvingen	aantal duale inschrijvingen
ba	10	0	0	3	3677	0	0

Overzichten uitval, switch en diplomarendement n+1 niveau instelling voltijd bachelor

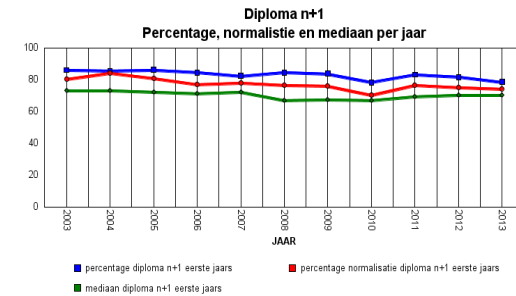
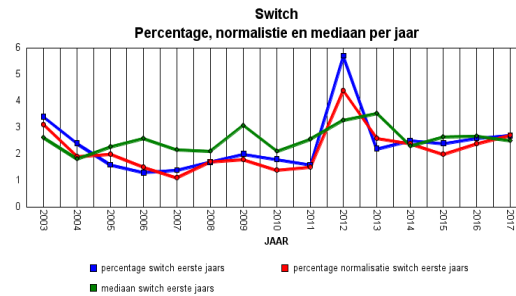
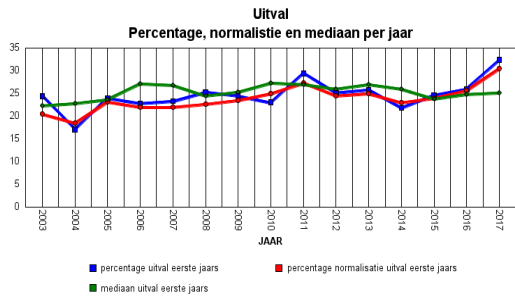

jaar	aantal eerste jaars	perc. uitval eerste jaars	perc. normalisatie uitval eerste jaars	mediaan uitval eerste jaars	perc. switch eerste jaars	perc. normalisatie switch eerste jaars	mediaan switch eerste jaars	aantal herinschrijvers	perc. diploma n+1	perc. normalisatie diploma n+1	mediaan diploma n+1
2003	410	24,4	20,4	22,3	3,4	3,1	2,6	286	86,0	80,4	73,3
2004	410	17,1	18,5	22,8	2,4	1,9	1,8	317	85,5	84,1	73,3
2005	372	23,9	23,1	23,6	1,6	2,0	2,3	259	86,1	81,0	72,5
2006	391	22,8	21,9	27,0	1,3	1,5	2,6	278	84,5	77,2	71,3
2007	430	23,3	22,0	26,8	1,4	1,1	2,2	293	82,3	77,8	72,4
2008	480	25,2	22,6	24,5	1,7	1,7	2,1	334	84,4	76,3	67,2
2009	554	24,5	23,5	25,4	2,0	1,8	3,1	406	83,7	75,8	67,3
2010	604	23,0	25,0	27,3	1,8	1,4	2,1	443	78,3	70,5	67,1
2011	554	29,4	27,2	26,9	1,6	1,5	2,6	380	83,2	76,6	69,3
2012	662	25,1	24,4	26,0	5,7	4,4	3,3	475	81,5	75,0	70,4
2013	696	25,7	24,9	26,9	2,2	2,6	3,5	498	78,5	74,1	70,2
2014	767	21,8	23,0	25,9	2,5	2,4	2,3				
2015	759	24,6	23,9	23,8	2,4	2,0	2,6				
2016	853	25,9	25,6	24,7	2,6	2,4	2,7				
2017	956	32,3	30,5	25,1	2,7	2,7	2,5				

Overzicht algemeen studentenoordeel over de opleiding voor de instelling (nse)

jaar	perc score 1/2 negatief	perc score 4/5 positief	perc landelijk score 4/5 positief		gemiddelde score schaal 1 t/m 5 instelling	gemiddelde score schaal 1 t/m 5 landelijk hbo	
2018	3,4	82,5	72,9	+	4,1	3,8	+

Niveau instelling, croho-onderdeel

jaar	aantal eerste jaars	perc. uitval eerste jaars	perc. normalisatie uitval eerste jaars	mediaan uitval eerste jaars	perc. switch eerste jaars	perc. normalisatie switch eerste jaars	mediaan switch eerste jaars	aantal herinschrijvers	perc. diploma n+1	perc. normalisatie diploma n+1	mediaan diploma n+1
------	---------------------------	------------------------------------	--	--------------------------------------	------------------------------------	--	--------------------------------------	---------------------------	-------------------------	---	---------------------------

landbouw en natuurlijke omgeving

2003	410	24,4	20,4	23,8	3,4	3,1	3,1	286	86,0	80,4	81,1
2004	410	17,1	18,5	20,7	2,4	1,9	2,0	317	85,5	84,1	79,7
2005	372	23,9	23,1	23,5	1,6	2,0	1,9	259	86,1	81,0	74,4
2006	391	22,8	21,9	24,7	1,3	1,5	1,8	278	84,5	77,2	71,8
2007	430	23,3	22,0	23,4	1,4	1,1	1,5	293	82,3	77,8	74,0
2008	480	25,2	22,6	25,4	1,7	1,7	1,9	334	84,4	76,3	67,6
2009	554	24,5	23,5	25,9	2,0	1,8	1,8	406	83,7	75,8	67,4
2010	604	23,0	25,0	27,9	1,8	1,4	2,0	443	78,3	70,5	68,8
2011	554	29,4	27,2	26,8	1,6	1,5	2,7	380	83,2	76,6	70,9
2012	662	25,1	24,4	25,7	5,7	4,4	2,8	475	81,5	75,0	67,7
2013	696	25,7	24,9	26,9	2,2	2,6	2,9	498	78,5	74,1	70,6
2014	767	21,8	23,0	24,9	2,5	2,4	2,9				
2015	759	24,6	23,9	27,4	2,4	2,0	2,7				
2016	853	25,9	25,6	26,2	2,6	2,4	3,3				
2017	956	32,3	30,5	29,7	2,7	2,7	3,9				

Overzicht algemeen studentenoordeel over de opleiding (nse)

jaar	croho onderdeel	perc.	perc.	perc		gemiddelde score	gemiddelde score	
		score 1/2 negatief	score 4/5 positief	landelijk score 4/5 positief		schaal 1 t/m 5 instelling	schaal 1 t/m 5 landelijk hbo	
2018	landbouw en natuurlijke omgeving	3,4	82,4	75,2	+	4,0	3,9	+
	techniek	3,2	83,9	72,8	+	4,2	3,8	+

Niveau opleiding

Aantal waarnemingen is kleiner of gelijk aan 50, bij de kolommen nse aantal waarnemingen kleiner dan 10

code	naam opleiding	aantal eerste jaars cohort 2017	perc. uitval eerste jaars 2017	perc. switch eerste jaars 2017	aantal herinsch. cohort 2013	perc. diploma n+1 2013	nse perc. score 1/2 negatief	nse perc. score 4/5 positief	nse perc landelijk score 4/5 positief	nse gem. score 1 t/m 5	nse gem. score 1 t/m 5 land.
------	----------------	---	--	--	---------------------------------------	---------------------------------	---------------------------------------	---------------------------------------	---	---------------------------------	--

landbouw en natuurlijke omgeving

30009	B Toegepaste Biologie	199	35,7	3,5	84	70,2	0,7	90,0	87,2	+	4,2	4,2
30033	B Geo Media & Design	48	50,0	2,1	16	68,8	0,0	85,9	85,9	+	4,2	4,2
34122	B Food Innovation	141	30,5	0,0	67	77,6	3,9	77,6	77,6	+	3,9	3,9
34284	B Milieukunde	45	22,2	4,4	17	70,6	3,2	83,9	82,2	+	4,2	4,1
34856	B Voedingsmiddelentechnologie	96	35,4	5,2	64	81,3	1,2	90,7	83,1	+	4,2	4,1
34859	B Management van de Leefomgeving	49	30,6	2,0	37	81,1	2,9	80,9	80,7	o	4,0	4,0
34866	B Bedrijfskunde en Agribusiness	124	33,1	2,4	79	83,5	4,7	87,7	74,5	+	4,1	3,9
34868	B Tuinbouw en Akkerbouw	87	27,6	2,3	57	80,7	6,7	74,4	75,8	-	3,9	3,9
34869	B Dier- en Veehouderij	108	25,0	3,7	64	81,3	7,4	65,1	74,8	-	3,7	3,8
39281	B International Food & Agribusiness	59	33,9	1,7	13	84,6	3,1	86,2	86,2	+	4,0	4,0

Toelichting

Aantal opleidingen vt/dt/du, aantal unieke opleidingen, aantal hoofd- en neveninschrijvingen vt/dt/du, naar type ho cursusjaar 2018/2019.

Hier wordt het aantal voltijd, deeltijd en duale opleidingen weergegeven van alle opleidingen die in 2018/2019 één of meer inschrijvingen hebben. Van deze opleidingen is gekeken hoeveel opleidingen alleen bij deze instelling voorkomen. Daarnaast wordt het aantal unieke opleidingen genoemd. Daarnaast wordt aantal hoofd en neveninschrijvingen weergegeven per soort inschrijving voltijd(vt), deeltijd(dt) en dual (du).

Peildatum: 1 oktober van elk jaar.

Niveau instelling

Jaar: Het jaar van 1e inschrijving in het hoger onderwijs.

Aantal 1e jaars cohort.

Het aantal hoofdinschrijvingen 1e jaars domein hoger onderwijs.

Percentage uitval 1e jaars

Het betreft hier de uitval van voltijd bachelorstudenten (eerstejaars hoger onderwijs) na 1 jaar uit de instelling.

Voorbeeld normalisatie.

Hierbij wordt van alle personen in het landelijk cohort het aantal bepaald van de combinatie vooropleiding, geslacht en etniciteit en van deze combinatie het aantal uitvallers, switchers of gediplomeerden per hbo of wo en per actuele opleiding. Hieruit kan het percentage uitval, switch of rendement worden berekend voor deze specifieke groep in het betreffende jaar en de betreffende opleiding. Het percentage normalisatie is dus een uitkomst die weegt voor de persoonlijke eigenschappen van de populatie. Dit betekent bijvoorbeeld dat de normalisatie een hoger rendement oplevert als de mix van persoonlijke eigenschappen van de studentenpopulatie een hoger landelijk gemiddelde heeft voor de betreffende opleiding in het betreffende jaar. In feite geeft het normalisatiepercentage de verwachting weer van het rendement van de mix van de populatie.

Percentage normalisatie uitval 1e jaars

Het gewogen gemiddelde percentage van de uitval gebaseerd op de gecombineerde persoonlijke eigenschappen van de student voor het hbo en het wo afzonderlijk berekend.

Mediaan uitval 1e jaars

De mediaan is de middelste van een serie naar grootte geordende uitkomsten. Als het aantal uitkomsten even is, is de mediaan het gemiddelde van de middelste twee uitkomsten.

Onder niveau instelling:

-De mediaan van het percentage uitval van alle hbo of wo instellingen.

Onder niveau instelling croho onderdeel:

-De mediaan van het percentage uitval van alle croho onderdelen apart voor hbo en het wo.

Percentage switch 1e jaars

Het betreft hier de switch van voltijd bachelor studenten (eerstejaars hoger onderwijs) na 1 jaar naar andere studie bij dezelfde instelling.

Percentage normalisatie switch 1e jaars

Het gewogen gemiddelde percentage van de switch gebaseerd op de gecombineerde persoonlijke eigenschappen van de student voor het hbo en het wo afzonderlijk berekend.

Aantal herinschrijvers

Het aandeel van de voltijd bachelorstudenten die zich na het eerste studiejaar opnieuw bij dezelfde instelling inschrijven (herinschrijvers).

Percentage diploma n+1

Hbo: Aandeel van de heringeschreven voltijd bachelor studenten dat in de nominale studietijd + één jaar (n+1) jaar aan dezelfde instelling is gediplomeerd.

Percentage normalisatie diploma n+1

Het gewogen gemiddelde percentage van de diploma n+1 gebaseerd op de gecombineerde persoonlijke eigenschappen van de student voor het hbo en het wo afzonderlijk berekend.

Het overzicht niveau opleiding.

Het overzicht op het niveau opleiding geeft per croho onderdeel de informatie per opleiding weer.

Wanneer het cohort aantal lager of gelijk aan 50 is, dan zijn de waarden voor uitval en switch in blauw aangegeven. Wanneer het aantal herinschrijvers lager of gelijk aan 50 is, dan zijn de waarden voor diploma n+1 in blauw aangegeven.

Toelichting algemeen studentenoordeel over de opleiding (nse)

Voor deze rapportage is gebruik gemaakt van studentenoordelen uit de Nationale Studentenenquête (NSE) 2017. Hieraan hebben de meeste instellingen in het bekostigd en niet-bekostigd hoger onderwijs geparticipeerd. Indien er geen gegevens van uw instelling zijn weergegeven, beschikken wij niet over de oordelen uit 2017.

De gepresenteerde studentenoordelen betreffende de vraag: "We willen je graag vragen hoe jij je studie in het algemeen beoordeelt. Geef alsjeblieft hieronder aan hoe tevreden je bent over je studie in het algemeen?". In deze rapportage is deze vraag aangeduid met "Algemeen oordeel".

Studenten konden kiezen uit zes antwoorden: zeer ontevreden, ontevreden, neutraal, tevreden, zeer tevreden of niet van toepassing. Voor de analyses zijn de studenten met een antwoord "niet van toepassing" achterwege gelaten.

De hier gepresenteerde gegevens betreffen de oordelen van alle voltijd bachelorstudenten van bekostigde opleidingen.

Deze rapportage bevat allereerst de percentages ontevreden en tevreden studenten als de gemiddelde oordelen. Samen met het neutrale oordeel (niet weergegeven) tellen deze percentages op tot 100.

Daarnaast zijn de gemiddelde scores weergegeven. Deze gemiddelden zijn berekend op drie aggregatieniveaus: instelling (brin), croho-onderdeel, opleiding (croho-code).

Deze gemiddelde scores worden telkens vergeleken met een landelijke referentiescore. Voor de instellingsscores is de landelijke referentie het gemiddelde van het totaal van hbo- c.q. of wo-instellingen; de referentiescores van de croho-onderdelen zijn de landelijke scores van de vergelijkbare croho-onderdelen binnen hbo-

c.q. wo. Voor referentiescores van de opleidingen zijn de landelijke scores van dezelfde opleiding genomen. Bij unieke opleidingen is de referentiescore daarom gelijk aan de opleidingscore. Voor alle referentiescores geldt dat dit de waarden zijn inclusief de scores van de instelling waarover gerapporteerd wordt.

Alle percentages en gemiddelden zijn gewogen voor steekproefafwijkingen. Voor de blauw-gekleurde waarden geldt dat deze gebaseerd zijn op minder dan 10 (ongewogen) waarnemingen.

Op alle niveaus is bepaald in hoeverre de getoonde waarden significant afwijken van de referentiewaarde. Hiervoor zijn voor de getoonde waarden en de referentiewaarden betrouwbaarheidsintervallen berekend, waarbij steeds gewogen gemiddelden en standaardafwijkingen en ongewogen aantallen het uitgangspunt vormen. Bij het bepalen van de betrouwbaarheidsmarges is een eindigheidscorrectie toegepast. De initieel bepaalde marges worden sterker naar beneden bijgesteld (gecorrigeerd) naarmate de populatie- en de responsaantallen dichter bij elkaar liggen.

Verschillen zijn aangemerkt als significant (+ of -) indien de betrouwbaarheidsintervallen van de getoonde score geen overlap vertonen met de betrouwbaarheidsintervallen van de referentiewaarden. De significantie is aangeduid met een + (significant beter dan de referentiewaarde), een - (significant slechter dan de referentiewaarde) en een o (de getoonde waarde verschilt niet van de landelijke referentiewaarde).
